

REGULAMIN
V GMINNEGO KONKURSU PIOSENKI DZIECIĘCEJ
„ROZŚPIEWANA ŁUKOWICA” 2026

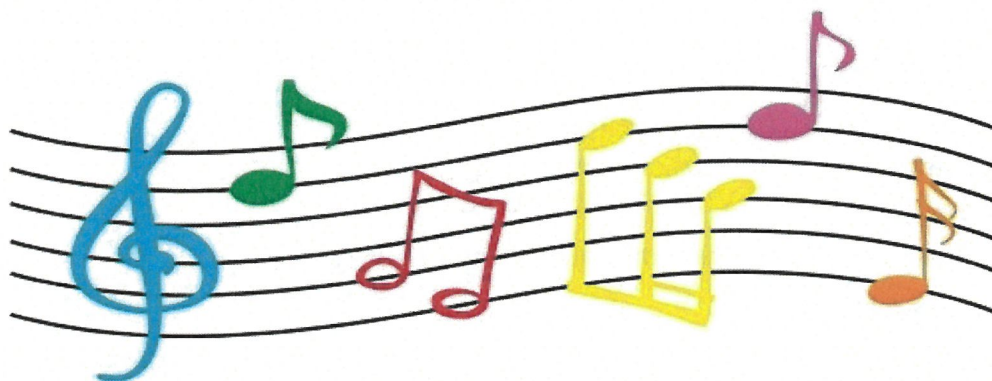

I. Organizatorzy:

- Szkoła Podstawowa im. Jana Kochanowskiego w Świdniku, Świdnik 22, 34-606 Łukowica, tel. 18 3335077, e-mail: swidnikszkoladyr@op.pl
- Gminny Ośrodek Kultury Sportu i Turystyki w Łukowicy, Łukowica 349, 34-606 Łukowica, e-mail: andrzej.biskup@lukowica.pl
- Gminna Biblioteka Publiczna w Łukowicy, Łukowica 349, 18 3339091, e-mail: biblioteka.lukowica@gmail.com

Patronat honorowy:

Posel na Sejm RP Urszula Nowogórska
Starosta Limanowski Mieczysław Uryga
Wójt Gminy Łukowica Bogdan Łuczowski

II. Cel konkursu:

- propagowanie kultury muzycznej wśród dzieci i młodzieży,
- rozbudzanie i rozwijanie aktywności muzycznej u dzieci i młodzieży,
- twórcza wymiana doświadczeń muzycznych wśród dzieci, młodzieży i ich opiekunów,
- promowanie młodych talentów oraz dziecięcej twórczości,
- popularyzowanie piosenek dziecięcych,
- rozwijanie talentów estradowych, kształtowanie umiejętności współzawodnictwa,
- zachęcanie do twórczej pracy muzycznej.

III. Uczestnicy konkursu:

1. Konkurs skierowany jest do dzieci 5-6 letnich oraz uczniów szkół podstawowych gminy Łukowica.

2. Każde przedszkole i szkoła podstawowa z terenu gminy Łukowica może zgłosić wyłonionych w drodze eliminacji wewnętrznych, **maksymalnie dwóch uczestników w kategorii solistów z danej grupy wiekowej oraz dwa zespoły w kategorii zespoły z danej grupy wiekowej.**

IV. Konkurs rozstrzygnięty będzie w następujących kategoriach i grupach wiekowych:

1) soliści:

- dzieci 5-6 letnie,
- uczniowie klas I - III szkoły podstawowej,
- uczniowie klas IV – VI szkoły podstawowej,
- uczniowie klas VII – VIII szkoły podstawowej,

2) zespoły wokalne/wokalno-instrumentalne (max. do 7 wykonawców)

- dzieci 5-6 letnie,
- uczniowie klas I – III szkoły podstawowej,
- uczniowie klas IV – VIII szkoły podstawowej.

V. Warunki uczestnictwa:

1. Do udziału w konkursie uczestników (solistów, zespoły) może zgłosić przedszkole lub szkoła podstawowa.
2. Placówka (przedszkole, szkoła) powinna dostarczyć wypełnioną kartę zgłoszenia (zał. nr 1) oraz zgodę opiekuna prawnego (zał. nr. 2) do Gminnego Ośrodka Kultury Sportu i Turystyki w Łukowicy (adres: Łukowica 349, 34-606 Łukowica, tel. 18 33 35 043) **do dnia 8 maja 2026 r.** osobiście lub listownie, w tytule wpisując: Gminny Konkurs Piosenki Dziecięcej „Rozśpiewana Łukowica”. Liczy się data wpływu zgłoszenia.
3. Każdy uczestnik śpiewa **1 polskojęzyczną piosenkę z repertuaru dziecięcego** (ważnym jest, aby dobór repertuaru był stosowny do wieku uczestnika, a czas na wykonanie utworu nie może przekraczać 5 min.).
4. Wykonanie utworu może odbywać się:
 - a capella,
 - przy akompaniamencie na żywo (warunki techniczne należy podać przy zgłoszeniu), jednakże akompaniator nie jest traktowany jako uczestnik konkursu,
 - przy podkładzie muzycznym odtwarzanym z nośnika pendrive.

UWAGA! Podkład muzyczny (wraz z opisem: placówka, kategoria wiekowa, solista lub zespół dane: imię i nazwisko wykonawcy i opiekuna) – **na nośniku powinien być dostarczony** do Gminnego Ośrodka Kultury Sportu i Turystyki w Łukowicy (adres: Łukowica 349) **najpóźniej 6 dni przed konkursem czyli do 14 maja 2026 r.** Dostarczone pendrivey zostaną zwrócone uczestnikom w dniu przesłuchań. Podkład muzyczny powinien być dobrej jakości. Odtwarzany podkład muzyczny nie może zawierać nagranych głosów wokalnych.

5. Organizator dopuszcza do wykonania utworów autorstwa samego uczestnika lub jego opiekuna po wcześniejszej akceptacji tekstu przez organizatora (*tekst utworu należy dołączyć do karty zgłoszenia*).

VI. Przebieg konkursu:

1. Komisję konkursową powołuje organizator.
2. Przesłuchania konkursowe odbędą się **w dniu 20 maja 2026 r.** w sali konferencyjnej **Gminnego Ośrodka Kultury Sportu i Turystyki w Łukowicy.**
3. Komisja oceniać będzie wykonawców wg następujących kryteriów:
 - dobór repertuaru dziecięcego (tekst i muzyka dostosowana do wieku i możliwości uczestnika),
 - muzykalność i warunki głosowe wykonawców,
 - brzmienie i technika wokalna,
 - interpretacja utworu
 - ogólny wyraz artystyczny: ruch sceniczny, oddanie klimatu piosenki.
4. Werdykt Komisji jest ostateczny i niepodważalny.
5. Komisja Konkursowa ma prawo nie przyznawać nagród w danej kategorii lub grupie wiekowej w przypadku, gdy poziom prezentacji nie będzie spełniał wymogów regulaminu lub kryteriów ustalonych przez organizatora, może również połączyć grupy wiekowe w przypadku małej liczby zgłoszeń.
6. Komisja może wyłonić zdobywcę nagrody GRAND PRIX dla solisty lub zespołu.
7. Lista laureatów zostanie opublikowana następnego dnia po przesłuchaniach konkursowych na stronach internetowych organizatorów. Ogłoszenie wyników konkursu oraz wręczenie nagród odbędzie się podczas Pikniku Rodzinnego 7 czerwca 2026 r. w amfiteatrze przy GOKSiT w Łukowicy.
8. Wytypowani przez Komisję Konkursową laureaci otrzymają dodatkowo nominację i możliwość wzięcia udziału w Konkursie Wokalnym II Powiatowego Przeglądu Artystycznego organizowanego przez LDK w Limanowej, którego przesłuchania odbędą się w czerwcu 2026 r. w Limanowej. Nominację taką może otrzymać max. 2 laureatów w każdej kategorii i grupie wiekowej.
9. Komisja Konkursowa sporządza protokół z listą nagrodzonych i wyróżnionych.
10. Przewidziane są nagrody:
 - DYPLOMY I NAGRODY RZECZOWE dla laureatów za zajęcie I, II i III miejsca we wszystkich kategoriach,
 - DYPLOMY dla wyróżnionych,

- NOMINACJE do Konkursu Wokalnego I Powiatowego Przeglądu Artystycznego w Limanowej dla wybranych laureatów,
 - Istnieje także możliwość przyznawania nagród pozaregulaminowych, ufundowanych przez sponsorów. Decyzję o przydziale takich nagród podejmuje Organizator i Komisja Konkursowa.
11. Uczestnicy i opiekunowie organizują i pokrywają we własnym zakresie koszty przejazdu i ewentualnego ubezpieczenia.
12. Uczestnicy konkursu zgadzają się powierzyć organizatorowi prawa do nieodpłatnego wykorzystania prezentowanych utworów, oraz udzielają zezwolenia na rozpowszechnianie swojego imienia i nazwiska oraz wizerunku utrwalonego w formie foto oraz video w celu promocji konkursu (m.in. na stronie internetowej, Facebooku i w folderach okolicznościowych).

VII. Postanowienia końcowe:

1. **Wybrani laureaci, których występy będą przewidziane na koncercie laureatów podczas Gminnego Dnia Dziecka w amfiteatrze w Łukowicy dnia 7 czerwca 2026r. zostaną o tym wcześniej poinformowani telefonicznie.**
2. **Wybrani laureaci, którzy otrzymają nominację do Konkursu Wokalnego II Powiatowego Przeglądu Artystycznego w Limanowej zostaną o tym fakcie poinformowani telefonicznie do 2 dni po przesłuchaniach konkursowych, tak aby mogli wysłać swoje zgłoszenie do ww. konkursu.**
3. Uczestnicy konkursu wyrażają zgodę na fotografowanie i filmowanie występów zarówno podczas przesłuchań konkursowych jak i koncertu wybranych laureatów oraz na publikację wszelkich utrwalonych w ten sposób materiałów na zasadach ustalonych przez Organizatora.
4. Zgłoszenie się uczestnika do konkursu jest jednoznaczne z przyjęciem warunków niniejszego regulaminu i oświadczeniem, że zgłoszony utwór wybrany przez uczestnika nie narusza praw osób trzecich.
5. Wszystkie kwestie nieujęte w niniejszym regulaminie rozstrzygane będą przez Organizatora i Komisję Konkursową.
6. Organizator zastrzega sobie prawo do zmiany regulaminu.
7. W razie pytań i wątpliwości wszelkich informacji udziela :
 - Szkoła Podstawowa im. Jana Kochanowskiego w Świdniku tel. 18 333077
 - Gminny Ośrodek Kultury Sportu i Turystyki w Łukowicy – Biblioteka Publiczna tel. 18 3339091,
 oraz osoby do bezpośredniego kontaktu:

Karolina Borucka 606-109-521 k.nawojowska@wp.pl

Andrzej Biskup 503-748-119 andrzej.biskup@lukowica.pl